



# Egmont & Hoorn

School voor  
Buitengewoon Secundair Onderwijs

Broeckstraat 37  
9890 Gavere  
Tel.: 09. 384 17 55  
[www.egmontenhoorn.be](http://www.egmontenhoorn.be)

Voor jongeren met gedrags- en emotionele problemen (type 3) bieden we in opleidingsvorm 4 (OV4) twee studierichtingen aan:

1. Verzorging-voeding – organisatiehulp (BSO)
2. **NIEUW** – **elektriciteit** (BSO)

### Interesse voor onze school?

We maken graag tijd voor een kennismakingsgesprek en een individuele rondleiding. U kan ons telefonisch bereiken op 09. 384 17 55 of via e-mail [info@egmontenhoorn.be](mailto:info@egmontenhoorn.be).

Mogelijk klinken deze verhalen u bekend in de oren:

*Jannick heeft geregeld woede-uitbarstingen. Hij scheldt anderen uit, zowel leerkrachten als leerlingen. Wanneer hij individueel of in een kleinere groep kan functioneren, komen deze uitbarstingen minder voor. Hij heeft nood aan structuur, duidelijkheid en een meer individuele benadering.*

*Indra heeft dagelijks ruzie met haar klasgenoten. Ze is arrogant en slaagt er niet in om vrienden te maken. Zij kreeg een diagnose ODD.*

*Amber kan niet zonder fouten schrijven. Daarnaast heeft ze constant aandacht van de leerkrachten nodig. Ze zoekt dit op door storend gedrag te stellen. Ze klampt iedereen aan om over haar persoonlijke situatie te vertellen. De verhalen zijn vaak doorspekt met onwaarheden.*

*Achmed kan niet functioneren in een grote klasgroep en heeft last van drukte. Hij is meteen afgeleid en durft van zijn plaats lopen. Soms roept hij antwoorden door de klas.*



Er wordt vaak lang gewacht om op ons een beroep te doen. Dat is jammer. Om de kansen op onderwijs van deze jongeren te vrijwaren, kan ons pedagogisch project **nieuw perspectief** aanreiken.

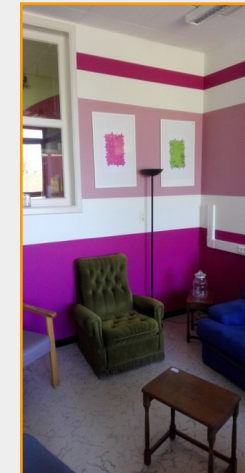

Op 1september 2019 starten we met een **nieuw** studieaanbod in OV4 type 3:  
**6° jaar organisatiehulp**  
**2° jaar elektriciteit**

Sinds 1 september 2018 hebben we een eigen **time out-werking** in de omgeving van de school. Deze werking wordt verder gezet.

### We staan garant voor

- ° een multidisciplinair team dat instaat voor de begeleiding van leerlingen die extra sturing en ondersteuning nodig hebben;
- ° een individuele benadering in antwoord op individuele vragen en noden;
- ° talentgerichtheid; we leggen het accent op wat leerlingen goed kunnen;
- ° goede samenwerking met ouders en opvoedingsverantwoordelijken wiens expertise voor ons een klankbord is;
- ° gedreven leerkrachten met kennis van ontwikkelingsstoornissen en gedragsproblemen (ADHD, autisme, hechtingsproblematiek, ODD, ...);
- ° samenwerkingsverbanden met externe partners en met de 4 internaten van onze interne leerlingen.